



ほくほくTT証券
ほくほくTTダイレクト
操作ガイドブック



ほくほくフィナンシャルグループ

ほくほくTT証券

<https://www.hokuhokutt.co.jp>

C O N T E N T S

お取引にあたって

1	推奨環境	01
2	サービス内容	02
3	ご利用時間	02

ログイン

1	アクセス方法	03
2	ログイン方法(初回ログイン)	03
3	初期ログインパスワードの変更	04
4	初期取引パスワードの変更	04
5	秘密の質問と回答の登録	05

株式の取引

1	株式買付	06～07
2	株式売却	08～09
3	株式注文訂正	10～11
4	株式注文取消	12～13
5	QUICK投資情報	14～17
	・便利な投資情報	
	・スクリーニング機能	
	・自動更新株価ボード	

投資信託の取引

1	投信買付	18～20
2	投信売却	20～22
3	投信注文取消	22～23

資産状況

1	お預り資産	24～25
	・預り資産	
	・各種余力	
	・金銭残高	
2	過去のお取引	25

入出金

1	入出金照会	26
2	出金指示	27
3	出金指示取消	28～29

口座情報

1	登録情報照会	30～32
	・パスワード変更	
	・電子交付サービス利用状況	
	・Eメール通知サービス	
2	Eメールアドレス登録照会	33～35
	・(参考)Eメールアドレスの登録	
3	取引報告書等電子交付サービス照会	36

お取引にあたって

1 推奨環境

当社オンライントレードサービス「ほくほくTTダイレクト」をご利用いただくために、次の環境を推奨いたします。

2025年11月現在

	OS	ブラウザ
PC	Windows 11 23H2、24H2 ※タッチパネルでの操作を除く	Microsoft Edge140.x Firefox143.x Chrome141.x
	mac OS 13.x (Ventura)	Safari 16.x
	mac OS 14.x (Sonoma)	Safari 17.x
	mac OS 15.x (Sequoia)	Safari 18.x
タブレット	iPadOS (16.x, 17.x, 18.0, 18.1, 18.2, 18.3, 18.4, 18.5, 18.6, 18.7, 26.0)	標準ブラウザ(Safari)
	Android (10.0, 11.0, 12.0, 13.0, 14.0, 15.0, 16.0)	標準ブラウザ(Chrome141.x)
スマートフォン	iOS (16.x, 17.x, 18.0, 18.1, 18.2, 18.3, 18.4, 18.5, 18.6, 18.7, 26.0)	標準ブラウザ(Safari)
	Android (10.0, 11.0, 12.0, 13.0, 14.0, 15.0, 16.0)	標準ブラウザ(Chrome141.x)

上記環境を満たしている場合であっても、お客さまの環境によっては、一部機能が動作しない場合があります。また、動作確認外のOS・ブラウザ等でも動作することがありますが、不具合が発生する場合がありますのでご了承ください。最新の推奨環境については、当社webサイトよりご確認ください。

2 サービス内容

■ パソコン/タブレット/スマートフォン

・各種照会

当社での保有資産の評価額、評価損益

取引履歴(過去24ヵ月分)

注文履歴(株式・投資信託の過去1ヵ月分の注文発注状況)

配当金履歴(過去18ヵ月分)等

・出金指示(お客様の証券総合口座からお客様の銀行口座(事前登録分)への出金)

・取引報告書等の電子交付

・国内上場株式等の買付注文・売却注文

・国内投資信託の買付注文・売却注文

※インターネットからの注文可能な国内投資信託は、当社指定の銘柄となります。

3 ご利用時間

・各種照会



・国内上場株式等の注文



※東京証券取引所以外については、15:30が締切時間となります。

・国内投資信託の注文

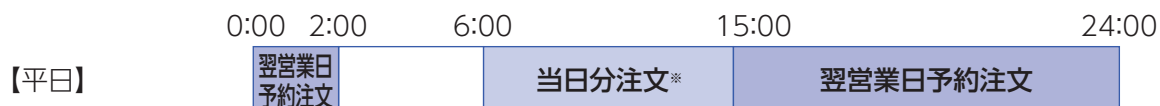

※銘柄により当日注文の締切時刻が異なりますので、事前に必ずご確認ください。

※海外ファンド休業日の場合は、翌営業日の予約注文となります。

ログイン

1 アクセス方法



ホームページ上の「オンライントレード ログイン」ボタンをクリックしてください。

※ログイン画面のアドレスをあらかじめブラウザの「お気に入り」に入れておくとう便利です。

●「ログインID」と「ログインパスワード」は、簡易書留郵便でお届けした「ログインID及び初期パスワードのお知らせ」に記載しております。

ログインIDは変更できませんので、「ログインID及び初期パスワードのお知らせ」の書面を保管していただくかログインIDをメモしていただくようお願いいたします。

●以下の場合、ほくほくTTダイレクトヘルプデスク(076-471-8264)までご連絡ください。

- 1.「ログインID及び初期パスワードのお知らせ」を紛失された場合
- 2.「ログインパスワード」を複数回間違えてロックが掛かってしまった場合
- 3.「ログインID」「ログインパスワード」を失念された場合

2 ログイン方法(初回ログイン)

「ほくほくTTダイレクト」を初めてご利用いただく場合は、簡易書留郵便でお届けした「ログインID及び初期パスワードのお知らせ」に記載している、ログインID、初期パスワードが必要となります。

1.初期ログインパスワード 2.初期取引パスワード 3.電子交付による書面交付の確認 4.Eメールアドレスの確認の順に変更及び確認をお願いいたします。



お届けしたログインIDと初期ログインパスワードを入力してください。

ログインボタンをクリック。

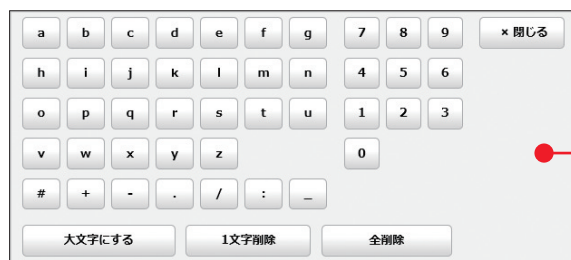

ソフトウェアキーボードを使用し入力することもできます。

3 初期ログインパスワードの変更

①お届けした「ログインID及び初期パスワードのお知らせ」に記載している、「初期ログインパスワード」を入力してください。

②お客様が今後使用する任意のログインパスワードを入力してください。

③「変更」をクリックしてください。

④「初期パスワード変更受付」画面が表示されます。「次へ」ボタンをクリックし、引き続き初期取引パスワードの変更手続きを行ってください。

パスワード入力・変更時の注意事項

①使用できる文字列

- 半角英大文字:A～Z ●半角英小文字:a～z ●半角数字:0～9
- 半角記号:[#][+][-][.]/[!]:["]

②使用例 ※パスワードには、英字、数字を混ぜてください。(記号を混ぜることも可能です。)

ログインパスワード(8文字～16文字以下)、取引パスワード(4文字～16文字以下)
例: Na473890.Gth47ady9,#123456a,ab187472

③ご利用いただけない例

- ログインIDをパスワードには使用できません。
- メールアドレスをパスワードには使用できません。
- ログインパスワードと取引パスワードは同一にできません。
- パスワード全てに半角英文字は使用できません。(→AbcdefghI,abcdeFGH)
- パスワード全てに半角数字は使用できません。(→12345678,78924568)

変更後のログインパスワードは、お客様がログインする際に必要となります。

引き続き、初期取引パスワードの変更の手続きをお願いします。

4 初期取引パスワードの変更

①初期ログインパスワードと同様にお届けした「ログインID及び初期パスワードのお知らせ」に記載している、「初期取引パスワード」を入力してください。

②お客様が今後使用する任意の取引パスワードを入力してください。

③「変更」ボタンをクリックしてください。

④「取引パスワード変更受付」画面が表示されます。「次へ」ボタンをクリックしてください。

引き続き、秘密の質問と回答の登録をお願いします。

5 秘密の質問と回答の登録

① ぼくぼく 太郎 様
YYYY/MM/DD

お客様情報 登録情報編集
秘密の質問・回答 - 入力 -

「パスワード再設定 (WEB)」によりパスワードを再設定する際に必要な「秘密の質問・回答」の登録・変更ができます。全ての項目をご入力の上、「確認画面へ」ボタンを押してください。

※印は入力必須の項目です。
① 全角3～20文字以内でご入力ください。
② 質問は全角の「漢字」「ひらがな」「カタカナ」「英数字」でご入力ください。
③ 回答は全角の「ひらがな」「カタカナ」「英数字」でご入力ください。
④ 質問と回答に同じ文字列を登録することはできません。また、全ての質問・回答に異なる内容を登録してください。

質問1 (全角) ※	回答1
回答1 (漢字を除く全角) ※	
質問2 (全角) ※	質問2
回答2 (漢字を除く全角) ※	回答2
質問3 (全角) ※	質問3
回答3 (漢字を除く全角) ※	回答3

後で登録 > 確認画面へ >

あらかじめ「秘密の質問と回答」をご登録いただきますと、インターネット上でパスワードの再設定の手続きが出来るようになります。

- ① 秘密の質問と回答を、それぞれ3つ入力してください。
- <秘密の質問の例>
- ・初めて海外旅行した国は
 - ・初めて飼ったペットの名前は
 - ・中学生時代に所属していたクラブは

- ② 秘密の質問と回答を入力後、「確認画面へ」ボタンをクリックしてください。

秘密の質問と回答の登録が完了すると、トップ画面が表示されます。

秘密の質問と回答入力時の注意事項

- ① 質問および回答はすべてご登録いただく必要がございます。
- ② 質問と回答はそれぞれ全角3～20文字での入力となります。
- ③ 回答は、全角ひらがな・全角カタカナ・全角英数字での入力となります。漢字や記号は使えません。
- ④ 質問内容と回答内容が同一のものは登録できません。
- ⑤ 同一の質問内容は登録できません。

株式の取引

1 株式買付



売買取引規制等に該当する銘柄のお取引および安定操作取引銘柄に該当する買付のお取引は、ほくほくTTダイレクトでは発注できません。お取引の営業店までご連絡ください。

①メインメニュー「取引」内の、国内株式欄の「買う」をクリックしてください。



②銘柄名(全角)または銘柄コード(半角数字)を入力し、「検索」ボタンをクリックしてください。



③以下の項目をご入力のうえ、「注文確認画面へ」ボタンをクリックしてください。

A 株数の入力:注文株数を半角数字で入力してください。

B 単価の選択:指値または成行を選択してください。指値の場合は、単価を半角数字で入力してください。また、執行条件を付加する場合は、執行条件を選択してください。

C 期間の選択:当日中または期間指定を選択してください。期間指定の場合は、当日を含めて最長7営業日先まで指定できます。

※ ただし、期間指定は権利付最終日までとなります。

D 預り区分の選択:特定預り、一般預り、NISA預りのいずれかを選択してください。

E 内部者 (インサイダー) 取引に該当する注文でないことを確認し、チェックボックスにチェックを入れてください。

内部者 (インサイダー) 取引の対象となる銘柄のお取引は、ほくほくTTダイレクトでは発注できません。お取引の営業店までご連絡ください。

① ほくほく 太郎 様
 国内株式 現物注文
 現物買注文 - 確認 -

ご注文内容
 1001 〇〇〇〇工業

現在値 1,228 前日比 -20 (-1.60%) (54.12)

取引	現物買
市場	東証 [直送]
株数	500株
単価	前値 1,228円
期間	当日中 2020/11/10 (火)
積り区分	特定積り

概算注文見積

見積単価	1,228円
概算受渡金額	619,659円

取引パスワード

注文入力画面へ戻る

※成行の買注文の場合、ストップ高での見積単価および概算受渡金額が表示されます。

④注文内容を確認し、取引パスワードを入力の上「注文発注」ボタンをクリックしてください。



① ほくほく 太郎 様
 国内株式 現物注文
 現物買注文 - 受付 -

下記の内容で、ご注文を受け付けました。必ず注文照会でご確認ください。

ご注文内容
 1001 〇〇〇〇工業

取引	現物買
市場	東証 [直送]
株数	500株
単価	前値 1,228円
期間	当日中 2020/11/10 (火)
積り区分	特定積り

⑤発注後は、「注文照会へ」ボタンを押して、「注文照会」画面をご確認ください。

2 株式売却

売買取引規制等に該当する銘柄のお取引は、ほくほくTTダイレクトでは発注できません。お取引の営業店までご連絡ください。

①メインメニュー「取引」内の、国内株式欄の「売る」をクリックしてください。

取引	銘柄	預り区分	保有数量 (注文中)	売却可能 数量	現在値	取得 コスト	評価額	評価損益
現物売	1002	特定	1,000	1,000	3,610	---	3,610,000	---
	1002	特定	1,000	1,000	3,610	---	3,610,000	---
							3,610,000	---

②保有している銘柄の一覧が表示されます。売却したい銘柄の「現物売」ボタンをクリックしてください。

※単元未満株は、ほくほくTTダイレクトでは売却できないため、表示されません。

1002 ○○○○ホールディングス

現在値 4,480 前日比 +2,366 (+111.92%) (04/21)

市場 東証(最良執行市場)

預り区分 特定預り

注文可能数量 1,000

株数 100株 売却単位: 100株

単価 条件なし 4,740~6,740円

期間 当日中 2020/11/10 (9)

内部者(インサイダー)取引に該当する注文ではありません。

注文確認画面へ

③以下の項目を入力の上、「注文確認画面へ」ボタンをクリックしてください。

A株数の入力:注文株数を半角数字で入力してください。

B単価の選択:指値または成行を選択してください。指値の場合は、単価を半角数字で入力してください。また、執行条件を付加する場合は、執行条件を選択してください。

C期間の選択:当日中または期間指定を選択してください。期間指定の場合は、当日を含めて最長7営業日先まで指定できます。

※ただし、期間指定は権利付最終日までとなります。

D内部者(インサイダー)取引に該当する注文でないことを確認し、チェックボックスにチェックを入れてください。

内部者(インサイダー)取引の対象となる銘柄のお取引は、ほくほくTTダイレクトでは発注できません。お取引の営業店までご連絡ください。

① ぼくぼく 太郎 様
国内株式 現物注文
現物売注文 - 確認 -

YYYY/MM/DD

1 2 3 4

ご注文内容
1002 ○○○○ホールディングス

現在値 4,480 前日比 +2.366 (+111.92%) (04/22)

取引 現物売
市場 東証 [東証]
株数 500株
単価 4,770円
期間 当日中 2020/11/10 (火)
振り区分 特定振り

概算注文見積

見込単価	4,770円
概算受渡金額	2,369,705円

上記の内容でよろしければ、「取引パスワード」を入力し「注文発注」ボタンを押してください。

取引パスワード

☐ パスワードを表示する

注文発注

※成行の売注文の場合、ストップ安での見積単価および概算受渡金額が表示されます。

④注文内容を確認し、取引パスワードを入力の上「注文発注」ボタンをクリックしてください。



① ぼくぼく 太郎 様
国内株式 現物注文
現物売注文 - 受付 -

YYYY/MM/DD

1 2 3 4

下記の内容で、ご注文を受け付けました。必ず注文照会でご確認ください。

ご注文内容
1002 ○○○○ホールディングス

取引	現物売
市場	東証 [東証]
株数	500株
単価	4,770円
期間	当日中 2020/11/10 (火)
振り区分	特定振り

注文照会へ

⑤発注後は、「注文照会へ」ボタンを押して、「注文照会」画面をご確認ください。

3 株式注文訂正

注文の訂正ができるのは、注文照会画面の注文状況が「注文中」となっている銘柄のみとなります。



①メインメニュー「取引」内の、国内株式欄の「注文照会・訂正・取消」をクリックしてください。



②表示された明細から訂正を行う銘柄の「訂正」ボタンをクリックしてください。

(1) 株数を訂正する場合



③以下の項目を入力の上、「注文訂正確認画面へ」ボタンをクリックしてください。

- A 訂正指定:株数を選択してください。
- B 株数:訂正後の株数を入力してください。株数を増やすことはできません。

① ぼくぼく 太郎 様
国内株式 注文照会・訂正・取消
注文訂正 - 確認 -

1003 ○○○○株式会社

現在値 1,224 前日比 -24 (-1.92%) (04.32)

取引 現物買
市場 東証
株数 訂正前 500株
訂正後 400株
単価 指値 1,227円
注文期間 2020/11/16 (月)

上記の内容でよろしければ、「取引パスワード」を入力し「注文訂正」ボタンを押してください。

取引パスワード

☐ パスワードを表示する

< 注文訂正入力画面へ戻る 注文訂正 >

売気配株数	気配値	買気配株数
6,800	1,229	
5,000	1,228	
3,000	1,227	
4,000	1,226	
1,600	1,225	
	1,224	700
	1,223	3,900
	1,222	5,100
	1,221	12,100
	1,220	13,100

始値	1,237 (00.00)
高値	1,238 (00.00)
安値	1,224 (04.32)
出来高	98,000 (04.32)
前日終値	1,248
売買代金	120,383 (千円)
信用売残	193,400 (前週比: -2,400)
信用買残	253,700 (前週比: -36,600)
信用取引比率	1.31

④内容を確認し、取引パスワードを入力のため「注文訂正」ボタンをクリックしてください。

① ぼくぼく 太郎 様
国内株式 注文照会・訂正・取消
注文訂正 - 受付 -

1003 ○○○○株式会社

下記の内容で、注文訂正を受け付けました。
既にご注文が約定している場合は訂正はできません。
必ず注文照会でご確認ください。

ご注文訂正内容

取引 現物買
市場 東証
株数 訂正前 500株
訂正後 400株
単価 指値 1,227円
注文期間 2020/11/16 (月)

注文照会へ >

⑤発注後は、「注文照会へ」ボタンをクリックして、「注文照会」画面をご確認ください。

(2) 単価を訂正する場合

① ぼくぼく 太郎 様
国内株式 注文照会・訂正・取消
注文訂正 - 入力 -

1003 ○○○○株式会社

現在値 1,224 前日比 -24 (-1.92%) (04.32)

● 単価・株数のいずれかを選択して、訂正してください。

A 訂正指定 ☐ 株数 ☒ 単価

訂正前 500株
(未約定株数: 500株)
(約定済株数: 0株)

訂正後 訂正後 単価: 1,230円

B 単価 円

● 指値 条件なし

● 成行

制約値域: 1,197~1,997円
> 呼値・制約値域について

注文期間 2020/11/18 (水)

中止 注文訂正確認画面へ >

売気配株数	気配値	買気配株数
6,700	1,229	
5,000	1,228	
3,500	1,227	
4,100	1,226	
1,200	1,225	
	1,224	700
	1,223	4,000
	1,222	5,200
	1,221	12,100
	1,220	13,100

始値	1,237 (00.00)
高値	1,238 (00.00)
安値	1,224 (04.32)
出来高	98,000 (04.32)
前日終値	1,248
売買代金	120,383 (千円)
信用売残	193,400 (前週比: -2,400)
信用買残	253,700 (前週比: -36,600)
信用取引比率	1.31

③以下の項目をご入力のうえ、「注文訂正確認画面へ」ボタンをクリックしてください。

A 訂正指定: 単価を選択してください。

B 単価: 指値または成行を選択し、指値を選択した場合は注文単価を半角数字で入力してください。
執行条件を付加する場合は、執行条件を選択してください。

※注文訂正確認画面以降は、株数を訂正する場合と同様です。

4 株式注文取消

注文の取消ができるのは、注文照会画面の注文状況が「注文中」となっている銘柄のみとなります。



①メインメニュー「取引」内の、国内株式欄の「注文照会・訂正・取消」をクリックしてください。



②表示された明細から取消を行う銘柄の「取消」ボタンをクリックしてください。

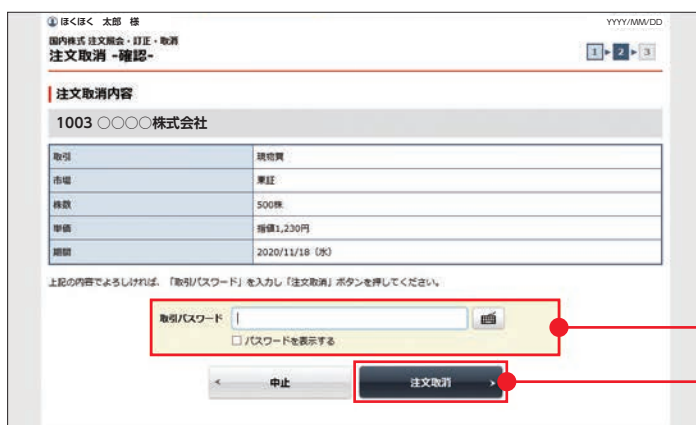

③内容を確認し、取引パスワードを入力のため「注文取消」ボタンをクリックしてください。

① 様へ 太郎 様
国内株式 注文照会・訂正・取消
注文取消 - 受付 -

下記の旨で、注文取消を受け付けました。
既にご注文が約定している場合は取消はできません。
必ず注文照会でご確認ください。

注文取消内容

1003 ○○○○株式会社

取引	現物買
市場	東証
株数	500株
単価	指値1,230円
期限	2020/11/18 (水)

注文照会へ

④発注後は、「注文照会へ」ボタンをクリックして、「注文照会」画面をご確認ください。

QUICK投資情報

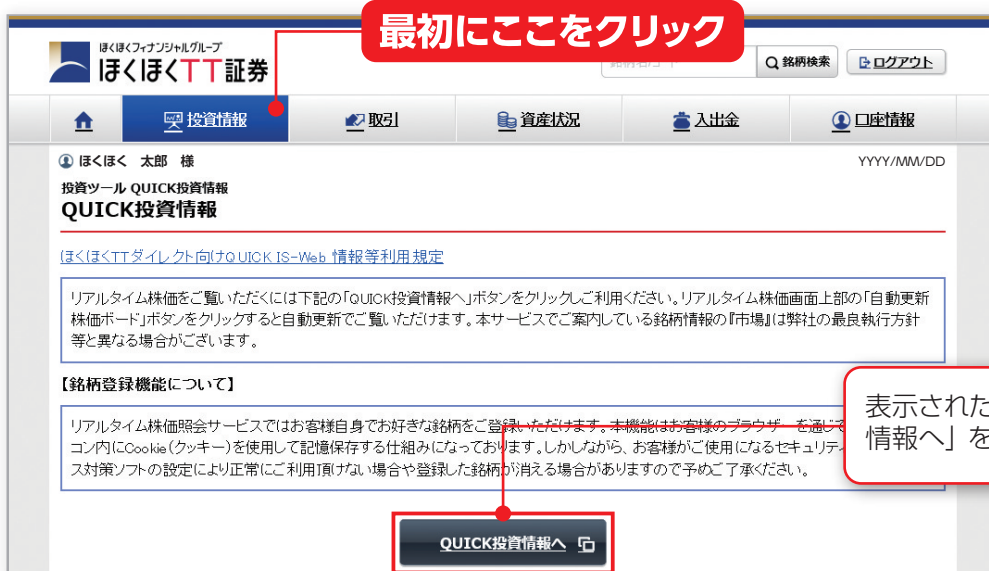

QUICK 投資情報とは、ほくほく TT ダイレクト向けのリアルタイム株価情報です。
ご自宅等にて自由に株価やニュースをリアルタイムで確認できます。

※ 30 分以上操作されない時間が経過すると自動的にログアウトします。

■便利な投資情報

すべてお問合せ時点の最新データをご覧ください。

■個別銘柄

- ・リアルタイム株価等
- ・チャート
(ロウソク足、乖離率、RSI、サイコロジカル、新値3本足、逆ウォッチ、一目均衡表、ストキャスティクス、MACD、ボリンジャーバンド、エンベロープ、信用残)
- ・銘柄比較
(最大3銘柄の株価を相対／絶対チャートで比較が可能)

■市況情報

- (ニュース、為替、ランキング、証金・信用、新規公開、合併、先物・オプション等)

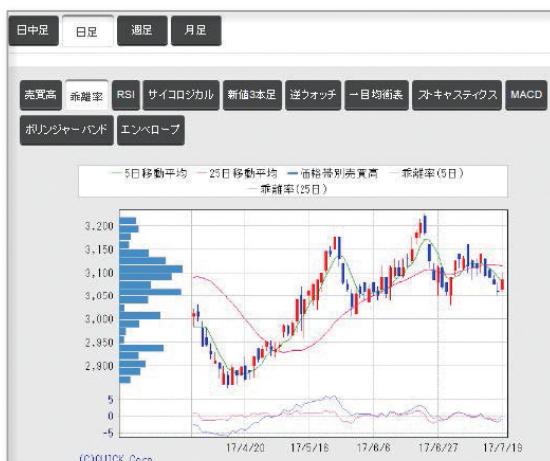
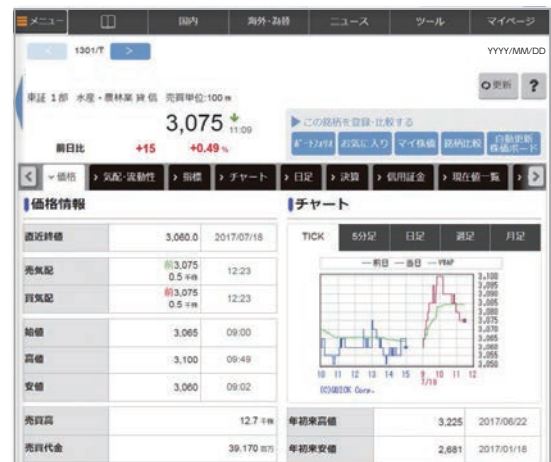

乖離率とは、移動平均値と株価がどのくらい乖離しているかをチャート化したものです。



逆ウォッチとは、25日間の株価の終値を縦軸に、売買高を横軸にとり、それらをつなげて表示したチャートです。

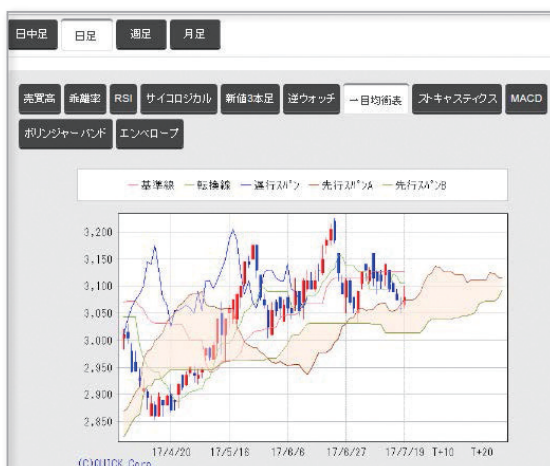

一目均衡表とは、ローソク足チャートに基準線、転換線、先行スパンA、先行スパンB、遅行スパンのチャートを合成して表示するチャートです。

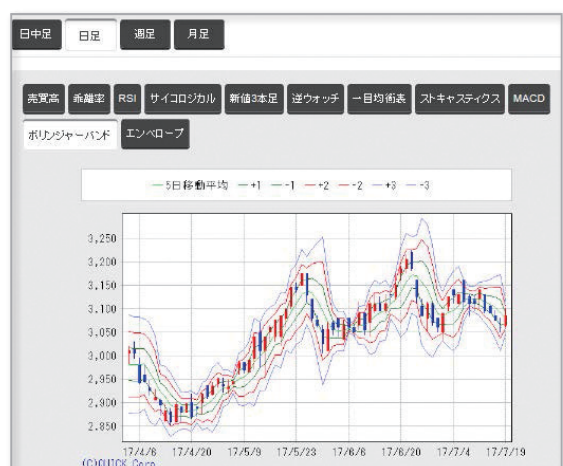

ボリンジャーバンドは、相場の振れ幅(ボラティリティ)を一定期間の価格データから測定し、統計学的な観点から価格の変動範囲を予測して表示したチャートです。

■スクリーニング機能

銘柄検索（評価が高い銘柄や割安銘柄を検索でき、決算期別、テクニカル数値等から絞り込みが可能）



まず、スクリーニングのタブを選択します。

1. お任せスクリーニング



あらかじめ配置された4つのボタンで簡単条件から検索できます。

2. 詳細スクリーニング



業種別や取引所別、決算期別、指数採用などの絞り込みが可能です。

3. スクリーニング結果



選択した銘柄を自動更新株価ボードやお気に入り銘柄、ポートフォリオ機能へ簡単に登録ができます。

■自動更新株価ボード

自動更新株価ボードは銘柄を登録するだけで株価がリアルタイムに自動更新される情報ツールになります。最大 100 銘柄（10 銘柄 × 10 ページ）を登録することができ、表示パターンは「銘柄リスト、気配ボード、指標ボード、チャート、ヒートマップ」からお選びいただけます。また、背景色や文字サイズも指定できます。画面上部のマーケット指標は 14 種類の中から指定の指標を配置できます。

銘柄リスト

初期設定は銘柄リストが表示されます。登録した銘柄をドラッグ＆ドロップで順番を入れ替えることができます。株価の 4 本値に加えて、選択した銘柄の当該市場の最良気配と出来高を表示させて一覧でご覧いただけます。

銘柄リスト	気配ボード	指標ボード	チャート	ヒートマップ
1ページ	2ページ	3ページ	4ページ	5ページ
移動	銘柄コード/市場	銘柄名	現値	前日比
			値落率	始値
銘柄1	0001 東証	↓	3110 14.18	-15 -0.46%
銘柄2	0002 東証	↑	1682 14.35	+4 +0.23%
銘柄3	0003 東証	↓	1656 14.35	+1 +0.06%
銘柄4	0004 東証	↓	1641 14.25	+2 +0.12%
				高値
				安値
				売気配 売気配 約定回数
				買気配 買気配 約定回数
				売買高 約定回数
				8400 52
				124360 189
				1514110 1701
				219800 149

気配ボード

気配ボードは上下 3 本の気配値と各気配値の数量が確認できる表示方法です。

銘柄リスト	気配ボード	指標ボード	チャート	ヒートマップ
1ページ	2ページ	3ページ	4ページ	5ページ
銘柄1	銘柄2	銘柄3	銘柄4	銘柄5
↑ 3115 14.47 -10 -0.32%	↑ 1681 14.49 +8 +0.17%	↑ 1656 14.49 +1 +0.06%	↓ 1640 14.49 +1 +0.06%	↑ 31150 14.45 +450 +1.48%
売買高 9300 売買高 129620 売買高 1615150 売買高 224000 売買高 30850	始値 3115 09.00 始値 1677 09.00 始値 1652 09.00 始値 1630 09.00 始値 30850	高値 3120 09.10 高値 1683 13.45 高値 1659 13.36 高値 1643 13.42 高値 31200	安値 3105 14.40 安値 1673 09.02 安値 1633 09.02 安値 1633 09.02 安値 30850	約定回数 49 約定回数 31 約定回数 30 約定回数 43 約定回数 53
3125 900 1689 104060 1659 199310 1643 118800 31300 49	3120 900 1682 143010 1657 182150 1642 120500 31250 31	3115 200 1681 131740 1656 87920 1641 121900 31200 30	3110 500 1680 600 1655 196080 1640 200 31100 43	3105 700 1679 140130 1654 178400 1639 159100 31050 111
3100 1400 1678 119390 1653 186400 1638 131800 31000 53				

指標ボード

指標ボードは現在値と選択した銘柄の当該市場の最良気配、各指標が確認できる表示方法です。

銘柄リスト	気配ボード	指標ボード	チャート	ヒートマップ
1ページ	2ページ	3ページ	4ページ	5ページ
銘柄1	銘柄2	銘柄3	銘柄4	銘柄5
↑ 3105 15.00 E -20 -0.64%	↓ 1675 15.00 E -3 -0.17%	↓ 1651 15.00 E -4 -0.24%	↓ 1635 15.00 E -4 -0.24%	↑ 31200 15.00 E +500 +1.62%
売気配 3110 買気配 3100 約定回数 65 5日平均 3118.8 乖離率 +0.22%	売気配 1676 買気配 1675 約定回数 243 5日平均 1678.6 乖離率 -0.03%	売気配 1652 買気配 1651 約定回数 2164 5日平均 1655.0 乖離率 0.00%	売気配 1637 買気配 1635 約定回数 201 5日平均 1638.2 乖離率 +0.04%	売気配 31200 買気配 31150 約定回数 44 5日平均 30650.0 乖離率 +0.16%
25日平均 3104.6 乖離率 +0.65%	25日平均 1685.4 乖離率 -0.43%	25日平均 1661.4 乖離率 -0.38%	25日平均 1644.2 乖離率 -0.31%	25日平均 29592.8 乖離率 +3.74%
スキャス 74.81 RSI 53.19 サイロシカル 33.33	スキャス 44.08 RSI 58.06 サイロシカル 41.67	スキャス 44.50 RSI 58.51 サイロシカル 41.67	スキャス 38.86 RSI 59.04 サイロシカル 50.00	スキャス 82.62 RSI 89.27 サイロシカル 50.00

チャート

チャートは5分足、日足、週足、月足等の株価の推移が確認できる表示方法です。



投資信託の取引

1 投信買付



①メインメニュー「取引」内の、国内投資信託欄の「買う」をクリックしてください。



②買付する投資信託を検索します。ファンド名称による検索のほかに、委託会社、決算回数、対象資産、為替ヘッジ、対象地域などで絞り込みをすることができます。



③検索結果が画面下に表示されます。買付するファンド名の「投信買」ボタンをクリックしてください。



④目論見書のPDFを表示し、内容を確認いただくと、「同意する」ボタンが赤色に変わります。内容をご理解いただいたうえで、「同意する」ボタンをクリックしてください。

※既に同意いただいている場合、または店頭において交付をうけている場合は、この画面は表示されません。

① ほくほく 太郎 様

YYYY/MM/DD

買付可能額 50,000,000円

国内投資信託 投信注文
投信買付 - 入力 -

1 2 3 4

〇〇〇〇ファンド 受取型

参考基準価額 (基準日) 10,156円 (20/11/06)

締切時刻 15:00 (営業日)

買付単位

☐ 金額
 買付単位: 10,000円以上1円単位
☒ 口数
 買付単位: 10,000口以上1口単位

買付金額 円 10000

預り区分

☒ 特定預り
☐ 一般預り

① ご注文の際は、こちらの注意事項を必ずご確認ください。
 ② 償還優待がある場合は自動的に適用されます。
 ③ 締切時刻以降やファンド休業日のご注文は翌営業日扱いとなります。

中止 注文確認画面へ

⑤「投信買付入力」画面が表示されます。買付単位、預り区分の入力をし「注文確認画面へ」ボタンをクリックしてください。

※15時以降の注文は、翌営業日の予約注文となります。

① ほくほく 太郎 様

YYYY/MM/DD

買付可能額 50,000,000円

国内投資信託 投信注文
投信買付 - 確認 -

1 2 3 4

〇〇〇〇ファンド 受取型

参考基準価額 (基準日) 10,156円 (20/11/06)

締切時刻 15:00 (営業日)

取引 買付

買付金額/口数 10,000口

預り区分 特定預り

概算注文見積

詳細を見る

概算基準価額	10,975円
概算約定金額	10,975円
概算手数料	0円
概算消費税	0円
概算受渡金額	10,975円
約定日	2020/11/10 (火)
受渡日	2020/11/16 (月)

① 収益分配金の受取方法 (受取型/再投資型) が異なる同一商品がございますのでご注意ください。
 締切時刻以降やファンド休業日のご注文は翌営業日扱いとなります。
 概算受渡金額は前営業日の基準価額から算出したもので実際の取引金額とは異なります。
 口数指定買付・・・(前営業日基準価額×1.1倍)×口数+手数料等=概算受渡金額
 金額指定買付・・・指定金額=概算受渡金額

上記の内容でよろしければ、「取引パスワード」を入力し「注文発注」ボタンを押してください。

取引パスワード 取引パスワード

☐ パスワードを表示する

注文入力画面へ戻る 注文発注

⑥「投信買付確認」画面が表示されますので、画面下段の概算注文見積の表示内容をご確認いただき、取引パスワードを入力し「注文発注」ボタンをクリックしてください。

※概算受渡金額は前営業日の基準価額を基に算出しており、実際の取引金額とは異なります。
 口数指定買付・・・(前営業日基準価額×1.1倍)×口数+手数料等=概算受渡金額
 金額指定買付・・・指定金額=概算受渡金額

④ ほくほく 太郎 様
国内投資信託 投信注文
投信買付-受付-

YYYY/MM/DD

1 2 3 4

下記の内容で、ご注文を受け付けました。必ず投信注文画面でご確認ください。

ご注文内容

〇〇〇〇ファンド 受取型

取引	買付
買付金額/口数	10,000口
預り区分	特定預り

概算注文見積

概算基準価額	10,975円
概算約定金額	10,975円
概算手数料	0円
概算消費税	0円
概算受渡金額	10,975円
約定日	2020/11/10 (火)
受渡日	2020/11/16 (月)

① 概算受渡金額は概算基準価額で算出したもので、実際の受渡金額とは異なります。
MMF、中期国債ファンドにつきましては、概算基準価額は参考基準価額と同一で、概算受渡金額が実際の受渡金額となります。

注文照会へ

⑦「投信買付受付」画面が表示されます。画面下の「注文照会」ボタンをクリックし、注文状況をご確認ください。

2 投信売却

ほくほく証券

取引 投資情報 資産状況 入出金 口座情報

国内株式 国内投資信託

買付注文 目論見書交付 国内投資信託

> 買う > 売る > 注文照会・訂正・取消

保有資産評価合計 0円 買付可能額 0円

①メインメニュー「取引」内の、国内投資信託欄の「売る」をクリックしてください。

④ ほくほく 太郎 様
国内投資信託 投信注文
投信売却

YYYY/MM/DD

1 2 3 4

明細数: 2件

取引	ファンド	預り区分	保有口数 (注文中)	取付コスト/ 概算元本	参考基準価額 (基準日)	評価額	評価損益
投信売	〇〇〇〇ファンド (毎月分配型)	特定	100,000	10,000	10,156 (20/11/06)	101,560	+1,560
投信売	〇〇〇〇〇〇ファンド (年2回分配型)	特定	100,000	10,000	10,156 (20/11/06)	101,560	+1,560
評価額合計						203,120	
評価損益合計							+3,120

②お預かりしている銘柄一覧から、売却する銘柄の「投信売」ボタンをクリックしてください。

① ぼくぼく 太郎 様
国内投資信託 投信注文
投信売却 - 入力 -

YYYY/MM/DD

1 2 3 4

〇〇〇〇ファンド (毎月分配型) 受取型

参考基準価額 (基準日)	10,156円 (20/11/06)
締切時刻	15:00 (営業日)
保有口数	100,000口
売却方法	解約
売却可能口数	100,000口
売却単位	<input type="radio"/> 金額 売却単位: 1円以上1円単位 売却金額: 円 <input type="radio"/> 口数 売却単位: 1口以上1口単位 売却口数: 口 <input checked="" type="radio"/> 全数 当ファンドをすべて売却します
積り区分	特定積り

ご注文の際は、こちらの注意事項を必ずご確認ください。
締切時刻以降やファンド休業日のご注文は翌営業日扱いとなります。

中止 注文確認画面へ

③「投信売却入力」画面が表示されます。売却単位の入力をし「注文確認画面へ」ボタンをクリックしてください。

※15時以降の注文は、翌営業日の予約注文となります。

① ぼくぼく 太郎 様
国内投資信託 投信注文
投信売却 - 確認 -

YYYY/MM/DD

1 2 3 4

ご注文内容

〇〇〇〇ファンド (毎月分配型) 受取型

参考基準価額 (基準日)	10,156円 (20/11/06)
締切時刻	15:00 (営業日)
取引	売却
売却方法	解約
売却金額/口数	全数
積り区分	特定積り

概算注文見積

概算基準価額	8,962円
概算約定金額	89,620円
概算売却口数	100,000口
概算手数料	0円
概算消費税	0円
概算受渡金額	89,620円
約定日	2020/11/10 (火)
受渡日	2020/11/16 (月)

④ 締切時刻以降やファンド休業日のご注文は翌営業日扱いとなります。
概算受渡金額は前営業日の基準価額から算出したもので実際の取引金額とは異なります。
金額指定売却……指定金額=概算受渡金額
全数/口数売却……(前営業日基準価額×0.9倍)×口数=概算受渡金額(*)
*売却時に手数料等がかかる商品があります。

上記の内容でよろしければ、「取引パスワード」を入力し「注文発注」ボタンを押してください。

取引パスワード 取引パスワード 取引パスワード
☐ パスワードを表示する

注文入力画面へ戻る 注文発注

④「投信売却確認」画面が表示されますので、画面下段の概算注文見積の表示内容をご確認いただき、取引パスワードを入力し「注文発注」ボタンをクリックしてください。

※概算受渡金額は前営業日の基準価額を基に算出しており、実際の取引金額とは異なります。
金額指定売却……指定金額=概算受渡金額
全数/口数売却……(前営業日基準価額×0.9倍)×口数=概算受渡金額(※)

※売却時に手数料等がかかる商品があります。

① ほくほく 太郎 様
国内投資信託 投信注文
投信売却-受付-

YYYY/MM/DD

1 2 3 4

下記の内容で、ご注文を受け付けました。必ず投信注文照会でご確認ください。

ご注文内容

〇〇〇〇ファンド (毎月分配型) 売却型

取引	売却
売却方法	解約
売却金額/口数	全額
割り区分	特定割り

概算注文見積

概算基準価額	8,962円
概算約定金額	89,620円
概算売却口数	100,000口
概算手数料	0円
概算消費税	0円
概算受渡金額	89,620円
約定日	2020/11/10 (火)
受渡日	2020/11/16 (月)

① 概算受渡金額は概算基準価額で算出したもので、実際の受渡金額とは異なります。
MMF、中期国債ファンドにつきましては、概算基準価額は参考基準価額と同一で、概算受渡金額が実際の受渡金額となります。

[注文照会へ](#)

⑤「投信売却受付」画面が表示されます。画面下に表示されます「注文照会へ」ボタンをクリックし注文状況をご確認ください。

3 投信注文取消

注文の取消ができるのは、注文照会画面の注文状況が「注文中」となっている銘柄のみとなります。

※注文取消時間は、当日の15時までとなります。(予約注文の場合は、翌営業日の15時。)

ほくほくTT証券

ログアウト

投資情報 取引 資産状況 入出金 口座情報

目録見事交付
> 目録見事照会

国内投資信託
投信注文
> 買う
> **注文照会・取消**

閉じる

①メインメニュー「取引」内の、国内投資信託欄の「注文照会・取消」をクリックしてください。

① ほくほく 太郎 様
国内投資信託 注文照会・取消
投信注文照会

YYYY/MM/DD

明細数: 1件 1-1件/1件中

取引	注文状況	取引区分 割り区分	注文日時	注文金額/口数	概算基準価額	受渡方法	約定日 受渡日	注文 チャネル
〇〇〇〇ファンド	受取型							
取引	注文	特定	20/09/18 15:29	10,000口	10,975		20/11/10 20/11/16	PC/スマホ

②注文中の銘柄一覧から、注文を取消したい銘柄の「取消」ボタンをクリックしてください。

④ ぼくぼく 太郎 様
国内投資信託 注文照会・取消
投信注文取消 - 確認 -

YYYY/MM/DD

1 2 3

注文取消内容

〇〇〇〇ファンド 受取型

取引	買付
金額/口数	10,000口

※MMP・中期国債ファンド銘柄で銀行振込している場合、取消により銀行振込も取り消されますのでご注意ください。
上記の内容でよろしければ、「取引パスワード」を入力し「注文取消」ボタンを押してください。

取引パスワード 取引パスワード
☐ パスワードを表示する

< 中止 注文取消 >

③取引パスワードを入力し、「注文取消」ボタンをクリックしてください。

④ ぼくぼく 太郎 様
国内投資信託 注文照会・取消
投信注文取消 - 受付 -

YYYY/MM/DD

1 2 3

下記の内容で、注文取消を受け付けました。
必ず投信注文照会でご確認ください。

注文取消内容

〇〇〇〇ファンド 受取型

取引	買付
金額/口数	10,000口

注文照会へ

④「投信注文取引受付」画面が表示されますので、注文取消し内容を確認してください。画面下の「注文照会へ」ボタンをクリックし、注文状況をご確認ください。

⑤ ぼくぼく 太郎 様
国内投資信託 注文照会・取消
投信注文照会

YYYY/MM/DD

明細数: 1件 1-1件/1件中

取引	注文状況	取引区分 振り分け	注文日時	注文金額/口数	概算基準価額	受取方法	約定日 受取日	注文 チャネル
〇〇〇〇ファンド	受取型							
	取消済	買付	20/09/18 15:29	10,000口	10,975	--	20/11/10 4/01/17/10	PC/スマホ

⑤「投信注文照会」画面の注文状況が「取消済」に変わっていることをご確認ください。

資産状況

1 お預り資産



メインメニュー「資産状況」内の、お預り資産欄の確認項目を選択してクリックしてください。

■ 預り資産

ほくほく 太郎 様
YYYY/MM/DD

お預り資産 預り資産

保有資産合計は前営業日約定基準で表示されます。
 ① 信用建玉の評価損益は繰延費が含まれておりません。
 ② 一部評価できない商品は評価額に含まれておりません。当該商品は「個別表示」で参考時価、評価額が「-」表示となっています。保有資産に外貨が含まれる場合、円換算した評価額として表示します。

参照期間期間を表示 A CSVダウンロード

保有資産評価

保有資産評価合計 [2020/11/06基準]

商品分類	評価額	評価損益
▼ MRF/お預り金等	561,850,000円	---
▼ 国内株式	5,740,000円	0円
▼ 国内債券	0円	0円
▼ 国内預金	203,120円	+3,120円
▼ 外国株式	0円	0円
▼ 外国債券	0円	0円
▼ 外国預金	0円	0円
合計	567,793,120円	+3,120円

預り金・預り証券

正とめて表示 個別表示

① 【正とめて表示】・・・預金は銘柄、預り区分で合計、建玉は銘柄、建区分、建市場で合計。
 ② 信用建玉の評価損益は繰延費が含まれておりません。
 ③ 参考時価は、前営業日現在の参考時価を表示しています。
 ④ 一般預りの取得コストは「個別表示」に記載の単位を平均し表示しています。
 ⑤ 「参考時価」は、外貨建て商品の場合は外貨で表示されます。

▼ MRF/お預り金等 ▼ 国内株式 ▼ 国内債券 ▼ 国内預金
 ▼ 外国株式 ▼ 外国債券 ▼ 外国預金

MRF/お預り金等

商品分類	預高 (うち未結算金)	評価額	評価レート
MRF (口)	0口	0円	---
お預り金	50,000,000円	50,000,000円	---
お預り金 (米ドル)	5,000,000.00米ドル	511,850,000円	102.37円/米ドル
評価額合計		561,850,000円	

国内株式

銘柄	預り区分	数量	取得コスト 参考時価	取得金額 評価額	評価損益
1002 ○○○ホールディングス	特定	1,000	---	---	---
			5,740円	5,740,000円	
評価額合計				5,740,000円	
評価損益合計					0円

「預り資産」画面では、上段に「保有資産評価」、下段に「預り金・預り証券」を表示します。

※前営業日の基準価額を基に表示されます。
したがって、日中の評価額は変動しません。

■各種余力

① ほくほく 太郎 様
お預り資産 各種余力
各種余力

現物適用余力

現物買付可能額 48,762,127円
出金可能額 48,762,127円

詳細を見る

適用余力 (受渡日別)

受渡日	20/11/09 (月)	20/11/10 (火)	20/11/11 (水)	20/11/12 (木)	20/11/13 (金)	20/11/14 (土)
預り金/MRF	+50,000,000	+50,000,000	+50,000,000	+50,000,000	+50,000,000	+50,000,000
即金規制向束額	0	0	0	0	0	0
日計り売買向束額	0	0	0	0	0	0
注文中向束金額	0	0	-1,237,873	-1,237,873	-1,237,873	-1,237,873
譲渡益税徴収束金額	0	0	0	0	0	0
現物買付可能額	48,762,127	48,762,127	48,762,127	48,762,127	48,762,127	48,762,127
出金可能額	48,762,127	48,762,127	48,762,127	48,762,127	48,762,127	48,762,127

※ 現物買付可能額、出金可能額：
該当日以降のミニマム額 (預り金/MRF + 即金規制向束額 + 日計り売買向束額 + 注文中向束金額 + 譲渡益税徴収束金額)
※ 「現物買付可能額」とは、株式買付等の注文可能金額を示すものであり、金銭残高を示すものではありません。

「ほくほくTTダイレクト」から行う注文は、前受制となります。買付注文については、現物買付可能額の範囲内で注文していただくようお願いします。

※ 営来店での注文は、従来どおりとなります。

■金銭残高

① ほくほく 太郎 様
お預り資産 金銭残高
金銭残高

金銭残高を当日約定分までの過去1ヶ月間表示することができます。表示する期間を指定して「残高」ボタンをクリックしてください。
※ 開始日付に翌日以降の日付は指定できません。

受渡日 2020 年 10 月 09 日 ~ 2020 年 12 月 09 日

未受渡 1週間 1ヶ月

残高

金銭残高

受渡日 2020/12/09
預り金 50,000,000円

金銭残高明細: 0件

受渡日	約定日	取引区分	摘要	数量	単価	積算金額	残高
20/10/08							50,000,000
20/12/09							50,000,000

「金銭残高」画面では、当日約定分までの過去1ヶ月間の履歴を表示できます。

2 過去のお取引

ご覧いただける履歴情報

取引履歴

過去24ヵ月の取引内容を表示します。

株式注文履歴

過去1ヵ月分のすべてのチャネルの注文発注状況をご確認いただけます。

投信注文履歴

過去1ヵ月分のすべてのチャネルの注文発注状況をご確認いただけます。

譲渡益税履歴

過去18ヵ月の取引内容を表示します。

配当金履歴(特定口座配当金履歴)

過去18ヵ月分の損益通算対象分の支払状況を表示します。

目論見書交付履歴

過去の目論見書の電子交付状況を表示します。償還後5年間の電子交付状況をご確認いただけます。

入出金

1 入出金照会



メインメニュー「入金」内の、入金欄の「入金照会」をクリックしてください。



当日の入出金状況が確認できます。入金が確認されると「入金状況」のステータスが「受付済」と表示されます。

※営業店での処理も「入金照会」画面で確認できます。

2 出金指示



①メインメニュー「入金」内の、入金欄の「出金指示」をクリックしてください。

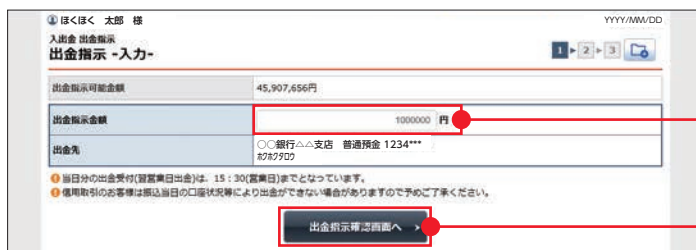

②ご希望の出金金額を出金指示可能金額の範囲内で入力してください。

③「出金指示確認画面へ」ボタンをクリックしてください。



④「出金指示確認」画面が表示されますので、出金指示金額をご確認のうえ取引パスワードを入力し、「出金指示」ボタンをクリックしてください。

※出金手続きの完了後に「入金照会」画面で取引内容のご確認をお願いします。

※当日の15時30分までに受付完了したお手続き金額が、翌営業日にご指定の銀行にご入金となります。(入金時間はご指定の金融機関により異なります。)



3 出金指示取消

出金指示の取消ができるのは、入出金照会画面の入出金状況が受付中となっている注文のみとなります。



①メインメニュー「入出金」内の、入出金欄の「入出金照会」をクリックしてください。



②「入出金照会」画面に現在の状況が表示されますので、取消を希望するお取引の「取消」ボタンをクリックしてください。



③「出金指示取消確認」画面が表示されますので、取消内容をご確認のうえ、取引パスワードを入力し「出金指示取消」ボタンをクリックしてください。



④「出金指示取消受付」画面が表示され、手続きが完了します。「入出金照会へ」ボタンをクリックしてください。

① ぼくぼく 太郎 様

入出金 入出金照会

入出金照会

明細数: 2件

1-2件 / 2件中

取消	入出金 予定日	入出金 照会日時	入出金 区分	入出金 状況	摘要 出金先	入金額	出金額	受付 チャネル
	20/11/10	20/11/10 15:02	出金	受付済	お振込み 〇〇銀行△△支店 普通預金 1234*** 8787900		1,000,000	PC/スマホ
	20/11/11	20/11/10 15:46	出金	取消済	お振込み 〇〇銀行△△支店 普通預金 1234*** 8787900		1,000,000	PC/スマホ

⑤取消手続きの完了後に「入出金照会」画面で入出金状況欄が「取消済」となっていることをご確認ください。

口座情報

1 登録情報照会



メインメニュー「口座情報」内の、お客様情報欄の「登録情報照会」をクリックしてください。

パスワード変更



①ご利用中のパスワードを変更できます。変更するパスワードの「変更」ボタンをクリックしてください。



②現在ご利用中のパスワードと新しいパスワードを入力し「変更」ボタンをクリックしてください。

※画面はログインパスワードの変更例となっておりますが、取引パスワードも同様のお手続きで変更できます。



パスワード入力・変更時の注意事項

①使用できる文字列

- 半角英大文字: A～Z
- 半角英小文字: a～z
- 半角数字: 0～9
- 半角記号: 「#」「+」「-」「/」「_」「|」

②使用例

※パスワードには、英字、数字を混ぜてください。(記号を混ぜることも可能です)
ログインパスワード(8文字～16文字以下)
取引パスワード(4文字～16文字以下)
例…Na473890,Gth47ady9,#123456a,ab187472

③ご利用いただけない例

- ログインIDをパスワードには使用できません。
- メールアドレスをパスワードには使用できません。
- ログインパスワードと取引パスワードは同一にできません。
- パスワード全てに半角英文字は使用できません。
(→Abcdefgh,abcdehgh)
- パスワード全てに半角数字は使用できません。
(→12345678,78924568)

変更後のログインパスワードは、お客様がログインする際に必要となります。

■電子交付サービス利用状況

取引報告書等電子交付サービスとは

取引報告書等電子交付サービスとは、証券会社からお客さまへの交付が法的に義務付けられている取引報告書や残高報告書等を書面に代えてインターネットを通じて交付するサービスです。このサービスはほぼTTダイレクトをご利用のお客さまを対象としています。5年間はいつでもパソコン等で閲覧できますので、郵送物を整理・保管する手間がなく、紛失の心配もありません。必要に応じてパソコンに保存、印刷もできます。

①「各種サービス関連」画面の電子交付サービス利用状況欄にある「申込」ボタンをクリックしてください。

②「取引報告書電子交付サービス(以下「当サービス」といいます。)の申込同意」の内容をご確認いただき、画面下に表示されている「利用規約に同意して取引報告書等電子交付サービスを申し込む」にチェックを入れ、「確認画面へ」ボタンをクリックしてください。

③画面をご確認いただき、取引パスワードを入力し「申込」ボタンをクリックしてください。

④「登録情報照会へ」ボタンをクリックし、登録情報をご確認ください。

Eメール通知サービス

①「各種サービス関連」画面のEメール通知サービス欄にある「登録/変更」ボタンをクリックしてください。

※Eメール通知サービスのうち「国内株式約定通知」および「ログイン通知」の利用については、本画面より設定を行う必要があります。「注文失効通知」は、ほくほくTTダイレクトをご利用のお客さまに自動送付されます。

- 国内株式約定通知：発注している注文が約定すると、登録されたEメールアドレスへ通知されます。
- 注文失効通知：発注している注文が失効すると、登録されたEメールアドレスへ通知されます。

※不出来の場合の通知は行われません。

- ログイン通知：ログインが成功すると、登録されたEメールアドレスへログイン日時等が通知されます。

②「設定変更」ボタンをクリックしてください。

③「国内株式通知」および「ログイン通知」を希望される場合は「通知する」を選択のうえ「確認画面へ」ボタンをクリックしてください。

④通知内容を確認し、取引パスワードを入力するのうえ「変更」ボタンをクリックしてください。

⑤「Eメールアドレス登録照会へ」ボタンをクリックし、登録情報をご確認ください。

2 Eメールアドレス登録照会



メインメニュー「口座情報」内の、お客様情報欄の「Eメールアドレス登録照会」をクリックしてください。



Eメールアドレスの登録状況をご確認いただけます。登録できるEメールアドレスは、最大3つです。

※1つでもかまいません。

(参考)Eメールアドレスの登録

- ・「電子交付書面の通知」等を受信いただくため、Eメールアドレスを登録していただきます。
- ・重要なご通知を確実に受信いただくため、登録手続は2段階方式「仮登録→本登録」となっています。



①メインメニュー「口座情報」内の、お客様情報欄の「Eメールアドレス登録照会」をクリックしてください。



②「仮登録」ボタンをクリックしてください。



③メールアドレス1に、登録するEメールアドレスを入力し、「確認画面へ」ボタンをクリックしてください。



④「Eメールアドレス登録確認」画面で登録するEメールアドレスを再度ご確認ください。誤りがなければ取引パスワードを入力後、「仮登録」ボタンをクリックしてください。



⑤「仮登録」の完了と同時にご登録いただいたEメールアドレス宛に「【ほくほくTT証券】本登録のお願い」のメールを送信いたします。メール本文に記載された「認証キー(数字4桁)」を使用し「本登録」をお願いします。

※受信制限をしているEメールアドレスを登録する場合は、「info@hokuhokutt.co.jp」のメールを受信できるよう設定変更をお願いします。



⑥「Eメールアドレス認証入力」画面で認証キーを入力後、「本登録」ボタンをクリックしてください。

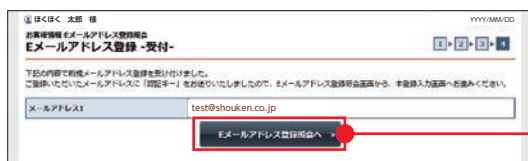

⑦「Eメールアドレス認証受付」画面が表示され、Eメールアドレスの登録が完了となります。「Eメールアドレス登録照会へ」ボタンをクリックしてください。

3 取引報告書等電子交付サービス照会

取引報告書等電子交付サービスは、お客様へ交付する取引報告書等を紙媒体の書類に代えて、電子書面(PDF)にて交付するサービスです。

電子交付の配信の際には、ご登録のEメールアドレスに通知されます。

メリット

オンラインで配信される書類は郵送にかかる時間が短縮され、交付後すぐに閲覧できます。また、誤送付・紛失のリスクがなく、お客様の文書整理も自宅のパソコン等に書類が保存でき大変便利な機能となります。

【リスクについて】

- ◎国内外の金融商品取引所に上場されている有価証券(上場有価証券等)の売買等に当たっては、株式相場、金利水準等の変動や、投資信託、投資証券、受益証券発行信託の受益証券等の裏付けとなっている株式、債券、投資信託、不動産、商品等(裏付け資産)の価格や評価額の変動に伴い、上場有価証券等の価格等が変動することによって損失が生じるおそれがあります。
 - ◎上場有価証券等の発行者等の業務や財産の状況等に変化が生じた場合や、裏付け資産の発行者等の業務や財産の状況等に変化が生じた場合、上場有価証券等の価格が変動することによって損失が生じるおそれがあります。
 - ◎新株予約権、取得請求権等が付された上場有価証券等については、これらの権利を行使できる期間に制限がありますのでご注意ください。
 - ◎上場有価証券等が外国証券である場合、為替相場(円貨と外貨の交換比率)が変化することにより、為替相場が円高になる過程では外国証券を円貨換算した価値は下落し、逆に円安になる過程では外国証券を円貨換算した価値は上昇することになります。したがって、為替相場の状況によっては為替差損が生じるおそれがあります。
- ※裏付け資産が、投資信託、投資証券、預託証券、受益証券発行信託の受益証券等である場合には、その最終的な裏付け資産を含みます。
- ※新規公開株式、新規公開の投資証券及び非上場債券等についても、上記と同様のリスクがあります。

【手数料等諸費用について】

【1】国内の金融商品取引所に上場されている有価証券等

国内の取引所金融商品市場における上場有価証券等の売買等についてお支払いいただく委託手数料等は、次の通りです。

- (1) 国内の金融商品取引所に上場されている株券等(新株予約権付社債券を除く。)
委託手数料の上限は、約定代金の1.265%(税込)になります。
 - (2) 国内の金融商品取引所に上場されている新株予約権付社債券等
委託手数料の上限は、約定代金の1.10%(税込)になります。
- ※上記金額が2,750円(税込)に満たない場合には、2,750円(税込)になります。

【2】外国金融商品市場等に上場されている株券等

外国株券等(外国の預託証券、投資信託等を含みます。)の取引には、国内の取引所金融商品市場における外国株券等の売買等のほか、外国金融商品市場等における委託取引と国内店頭取引の2通りの方法があります。

(1) 外国金融商品市場等における委託取引

① 国内取次ぎ手数料

国内取次ぎ手数料が約定代金に対して掛ります。
当該手数料の上限は、約定代金の1.43%(税込)になります。

② 外国金融商品市場等における委託手数料等

外国株券等の外国取引に当たっては、外国金融商品市場等における委託手数料及び公租公課その他の諸費用が発生します。当該諸費用は、その時々市場状況、現地情勢等に応じて決定されますので、本書面上その金額等をあらかじめ記載することはできません。

(2) 国内店頭取引

お客様に提示する売り・買い参考価格は、直近の外国金融商品市場等における取引価格等を基準に合理的かつ適正な方法で算出した社内価格を仲値として、仲値と売り・買い参考価格との差がそれぞれ原則として2.50%(手数料相当額)となるように設定したものです。当該参考価格には手数料相当額が含まれているため、別途手数料は頂戴いたしません。

※外国株券等の売買等に当たり、円貨と外貨を交換する際の為替レートは、外国為替市場の動向をふまえて当社が決定した為替レートによるものといたします。

【3】その他

募集、売出し又は相対取引の場合は、購入対価をお支払いいただきます。また、お客様との合意に基づき、別途手数料をいただくことがあります。



商号等：ほくほくTT証券株式会社 金融商品取引業者 北陸財務局長(金商)第24号
加入協会：日本証券業協会

ほくほくTTダイレクト ヘルプデスク

 0120-078-277

受付時間／9:00～17:00(土・日・祝日・年末年始を除く)



ほくほくフィナンシャルグループ

ほくほくTT証券